

GFS

FLEX SYSTEMS

Hızlı ve Kolay Montaj



2026
Ürün Fiyat
Listesi

 gfs.floorflex

 gfs.com.tr

Biz Kimiz?

GFS olarak, esnek tesisat sistemlerinde güven, kalite ve yenilik prensiplerini merkezimize aldık. Yılların tecrübesiyle, Türkiye'nin dört bir yanında ve uluslararası pazarlarda güvenle tercih edilen bir marka haline geldik.

Çatı firmamız BES Yapı'nın mühendislik gücüyle, her geçen gün daha ileri teknolojiler geliştiriyor; sektöre yön veren çözümler sunuyoruz.

Ne Üretiyoruz?

Paslanmaz çelik esaslı esnek hortumlar, bağlantı sistemleri ve tesisat çözümlerimiz, yüksek basınca dayanıklı yapıları ve uzun ömürlü performanslarıyla fark yaratır.

Her ürünümüz, üretimden montaja kadar geçen süreçte titizlikle test edilir, ve uluslararası standartlara uygun şekilde sizlere sunulur.

Değerlerimiz

Güven - Her bağlantı noktası, her detayda hissedilen kalite.

Kalite - Yalnızca standartlara değil, beklentilere de cevap veren üretim anlayışı.

Yenilik - Her zaman daha iyiye ulaşmak için durmaksızın araştıran bir ekip.



Vizyonumuz

Geleceğin tesisat sistemlerinde enerji verimliliği, sürdürülebilirlik ve akıllı teknolojilerin merkezde olduğu çözümler üretmek.

Sektördeki öncülüğümüzü korurken, kullanıcı dostu ürünlerle yaşam alanlarına değer katmak.



İçindekiler



04 - Doğalgaz Sistemi GFS Nedir?

05 - Fiyat Listesinin Başlangıcı Doğalgaz Hortumu & Sayaç Bağlantı Fittingsleri

06 - İnegal Tee

07 - Erkek Redüksiyon & Test Nipelli Erkek Redüksiyon

08 - GFS Vanalar

09 - Montaj Ekipmanları & Sızdırmaz Contalar

10 - Metal Aksesuarlar Tee Kelepçe & Vana Kelepçesi

11 - Metal Aksesuarlar Tesisat Konsolu & Paslanmaz Hortum Kelepçesi

12 - 14 Plastik Aksesuarlar Beyaz & Krem

15 - Ocak Flexi & Döner Dirsekli Ocak Flexi

16 - Kombi Flexi

17 - Sayaç Flexi

18 - Dilatasyon & Brülör Flexi

19 - Kutu Flexi 1

20 - Kutu Flexi 2

21 - Kutu Flexi 3

22 - Fan-Coil Flexi



Doğalgaz Sistemi

GFS Flex Nedir?

GFS esnek doğalgaz tesisat sistemi, maksimum işletme basıncı 0,5 bar veya daha düşük olan binalar için ondüleli paslanmaz çelik esnek hortum takımlarının materyal, tasarım, imalat, test ve işaretleme gereksinimlerini belirten EN 15266 standardına uygun olarak üretilmiş olup nominal çapları DN 15'den DN 50'ye kadar değişir. Maksimum Çalışma Basıncı (MOP) EN15266 standardında bahsedildiği üzere 0,5 barı geçmemelidir.



Patentli GFS Bağlantısı

Mükemmel Bağlantı Sistemi ile
Güvenlik Ön Planda!

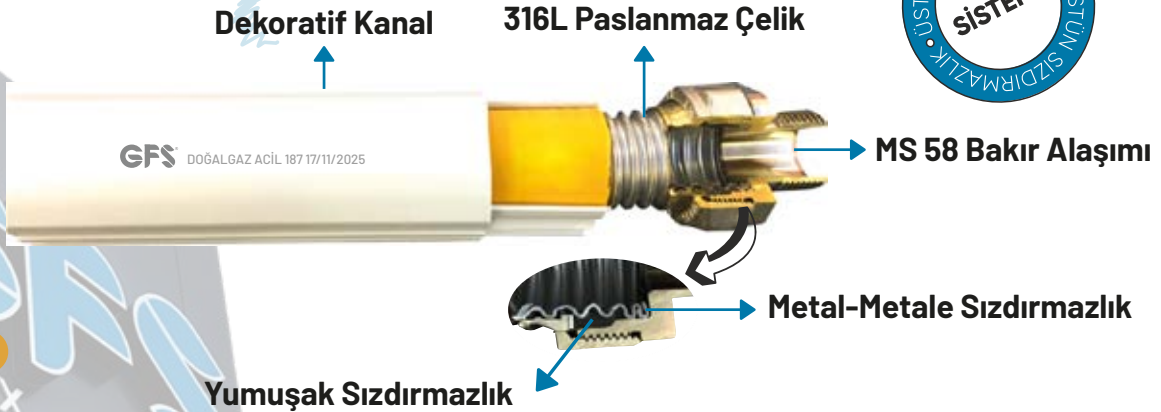

Ürünlerimiz



Doğalgaz Hortumu

| Ürün Kodu | Ürün Açıklaması | | Fiyat |
|---------------------|------------------------------|------|----------------|
| 15266-FLX-20 | TS-EN 15266 GAZ FLEXİ - 1 MT | DN20 | 478,69₺ |
| 15266-FLX-25 | TS-EN 15266 GAZ FLEXİ - 1 MT | DN25 | 634,54₺ |
| 15266-FLX-32 | TS-EN 15266 GAZ FLEXİ - 1 MT | DN32 | 925,40₺ |

Sayaç Bağlantı Fittingsleri

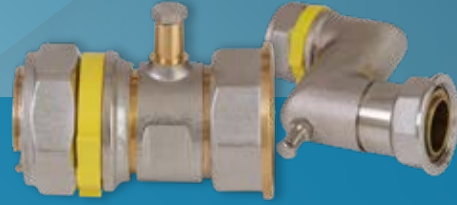

| Ürün Kodu | Ürün Açıklaması | | Adet | Fiyat |
|---------------------|---|----------|--------|------------------|
| 15266-STR-01 | SAYAÇ BAĞ.VE TEST REKORU - OYNAR BAŞLI | DN20 | 50 Ad. | 1.337,33₺ |
| 15266-STR-02 | SAYAÇ BAĞ.VE TEST REKORU - OYNAR BAŞLI | DN25 | 50 Ad. | 1.514,72₺ |
| 15266-STR-03 | SAYAÇ BAĞ.VE TEST REKORU - OYNAR BAŞLI | DN32 | 25 Ad. | 1.939,95₺ |
| 15266-STR-08 | SAYAÇ TEST NİPELLİ REDÜKSİYON - İÇTEN DİŞ | DN25x1 | 50 Ad. | 1.308,93₺ |
| 15266-ISM-25 | SAYAÇ BAĞ.VE TEST REKORU - DİRSEKLİ | DN25 | 10 Ad. | 3.433,64₺ |
| 15266-STR-09 | SAYAÇ BAĞ. VE TEST REKORU - PİRİNÇ | 1"-11/4" | 50 Ad. | 1.308,98₺ |
| 15266-STR-10 | SAYAÇ BAĞLANTI REKORU-PİRİNÇ | 1"-11/4" | 50Ad. | 1.191,96₺ |
| 15266-NPL-11 | BAĞLANTI NİPELİ - PİRİNÇ | 1" | 50Ad. | 694,43₺ |



İnegal Tee

| Ürün Kodu | Ürün Açıklaması | Adet | Fiyat |
|--------------|-----------------------|--------|-----------|
| 15266-TEE-23 | İNEGAL TEE DN20x20x20 | 25 Ad. | 1.641,26₺ |
| 15266-TEE-02 | İNEGAL TEE DN20x25x20 | 25 Ad. | 1.690,79₺ |
| 15266-TEE-04 | İNEGAL TEE DN25x20x20 | 25 Ad. | 1.768,66₺ |
| 15266-TEE-05 | İNEGAL TEE DN25x20x25 | 25 Ad. | 1.788,89₺ |
| 15266-TEE-06 | İNEGAL TEE DN25x25x20 | 25 Ad. | 1.809,08₺ |
| 15266-TEE-07 | İNEGAL TEE DN25x25x25 | 25 Ad. | 2.014,59₺ |
| 15266-TEE-25 | İNEGAL TEE DN32x20x20 | 25 Ad. | 2.744,08₺ |
| 15266-TEE-26 | İNEGAL TEE DN20x32x20 | 25 Ad. | 2.757,53₺ |
| 15266-TEE-27 | İNEGAL TEE DN20x32x25 | 25 Ad. | 2.760,30₺ |
| 15266-TEE-28 | İNEGAL TEE DN32x20x25 | 25 Ad. | 2.768,89₺ |
| 15266-TEE-29 | İNEGAL TEE DN32x25x20 | 25 Ad. | 2.775,92₺ |
| 15266-TEE-08 | İNEGAL TEE DN25x32x25 | 25 Ad. | 2.782,39₺ |
| 15266-TEE-09 | İNEGAL TEE DN32x25x25 | 25 Ad. | 2.782,39₺ |
| 15266-TEE-30 | İNEGAL TEE DN32x20x32 | 25 Ad. | 2.907,86₺ |
| 15266-TEE-31 | İNEGAL TEE DN32x32x20 | 25 Ad. | 2.936,74₺ |
| 15266-TEE-10 | İNEGAL TEE DN32x25x32 | 25 Ad. | 3.014,66₺ |
| 15266-TEE-11 | İNEGAL TEE DN32x32x25 | 25 Ad. | 3.124,78₺ |
| 15266-TEE-24 | İNEGAL TEE DN32x32x32 | 25 Ad. | 3.211,72₺ |

Ürünlerimiz



Erkek Redüksiyon

| Ürün Kodu | Ürün Açıklaması | Adet | Fiyat |
|--------------|---------------------------|---------|-----------|
| 15266-ERD-03 | ERKEK REDÜKSİYON DN20x1/2 | 100 Ad. | 549,95₺ |
| 15266-ERD-04 | ERKEK REDÜKSİYON DN20x3/4 | 100 Ad. | 612,77₺ |
| 15266-ERD-06 | ERKEK REDÜKSİYON DN25x1" | 50 Ad. | 962,40₺ |
| 15266-ERD-05 | ERKEK REDÜKSİYON DN25x1/2 | 100Ad. | 872,45₺ |
| 15266-ERD-07 | ERKEK REDÜKSİYON DN25x3/4 | 100 Ad. | 884,07₺ |
| 15266-ERD-08 | ERKEK REDÜKSİYON DN32x1" | 25 Ad. | 1.795,69₺ |
| 15266-ERD-09 | ERKEK REDÜKSİYON DN32x1/2 | 25 Ad. | 1.692,26₺ |
| 15266-ERD-10 | ERKEK REDÜKSİYON DN32x3/4 | 25 Ad. | 1.715,87₺ |
| 15266-ERD-12 | ERKEK REDÜKSİYON DN32x1/4 | 25 Ad. | 2.030,00₺ |



Test Nipelili Erkek Redüksiyon

| | | | |
|--------------|--|--------|-----------|
| 15266-ERD-26 | TEST NİPELLİ ERKEK REDÜKSİYON DN20x1" | 50 Ad. | 965,26₺ |
| 15266-ERD-11 | TEST NİPELLİ ERKEK REDÜKSİYON DN25x1" | 50 Ad. | 1.280,80₺ |
| 15266-ERD-25 | TEST NİPELLİ ERKEK REDÜKSİYON DN32x1" | 50 Ad. | 2.239,65₺ |
| 15266-ERD-24 | TEST NİPELLİ ERKEK REDÜKSİYON DN32x1 1/4 | 50 Ad. | 2.352,05₺ |



GFS Vanalar

| Ürün Kodu | Ürün Açıklaması | Adet | Fiyat |
|--------------|----------------------|--------|-----------|
| 15266-VAR-01 | GFS VANA DN15x1/2" | 25 Ad. | 900,87₺ |
| 15266-VAR-02 | GFS VANA DN20x1/2" | 25 Ad. | 955,49₺ |
| 15266-VAR-03 | GFS VANA DN20x3/4" | 25 Ad. | 1.155,97₺ |
| 15266-VAR-04 | GFS VANA DN25x1/2" | 25 Ad. | 1.300,85₺ |
| 15266-VAR-05 | GFS VANA DN25x3/4" | 25 Ad. | 1.446,72₺ |
| 15266-VAR-06 | GFS VANA DN25x1" | 20 Ad. | 1.663,86₺ |
| 15266-VAR-07 | GFS VANA DN25xDN25 | 20 Ad. | 2.561,73₺ |
| 15266-VAR-08 | GFS VANA DN32x1/2" | 10 Ad. | 2.179,40₺ |
| 15266-VAR-09 | GFS VANA DN32x3/4" | 10 Ad. | 2.337,92₺ |
| 15266-VAR-10 | GFS VANA DN32x1" | 10 Ad. | 2.556,73₺ |
| 15266-VAR-11 | GFS VANA DN32x1-1/4" | 10 Ad. | 2.924,07₺ |



Metal Aksesuarlar



Montaj Ekipmanları

| Ürün Kodu | Ürün Açıklaması | Adet | Fiyat |
|---------------------|-----------------------------------|-------|------------------|
| 15266-BK-001 | BORU KESİCİ (ÖZEL) DN20-25 | 1 Ad. | 2.856,21₺ |
| 15266-PKS-01 | PVC KAPLAMA SIYIRICI 35MM DN20-25 | 1 Ad. | 908,96₺ |

Sızdırmaz Contalar



| Ürün Kodu | Ürün Açıklaması | Adet | Fiyat |
|---------------------|------------------------------------|--------|---------------|
| 15266-IDC-20 | ISIYA DAY. SIZDIRMAZLIK CONTA DN20 | 25 Ad. | 64,46₺ |
| 15266-IDC-25 | ISIYA DAY. SIZDIRMAZLIK CONTA DN25 | 25 Ad. | 71,39₺ |
| 15266-IDC-32 | ISIYA DAY. SIZDIRMAZLIK CONTA DN32 | 25 Ad. | 85,88₺ |

Metal Aksesuarlar

Tee Kelepçe



| Ürün Kodu | Ürün Açıklaması | Adet | Fiyat |
|---------------------|------------------|---------|---------------|
| 15266-TEK-20 | TEE KELEPÇE DN20 | 200 Ad. | 61,40₺ |
| 15266-TEK-25 | TEE KELEPÇE DN25 | 150 Ad. | 68,34₺ |
| 15266-TEK-32 | TEE KELEPÇE DN32 | 100 Ad. | 77,51₺ |

Vana Kelepçesi



| Ürün Kodu | Ürün Açıklaması | Adet | Fiyat |
|---------------------|--------------------|---------|---------------|
| 15266-PVK-12 | VANA KELEPÇESİ 1/2 | 200 Ad. | 48,75₺ |
| 15266-PVK-34 | VANA KELEPÇESİ 3/4 | 200 Ad. | 58,75₺ |

Metal Aksesuarlar

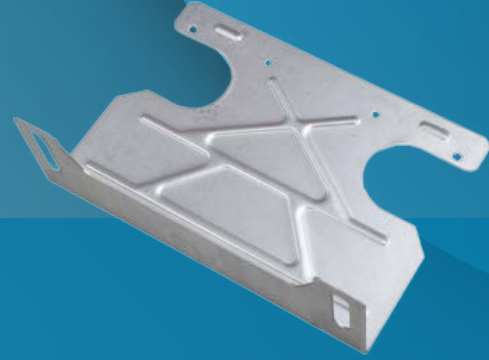

Tesisat Konsolu

| Ürün Kodu | Ürün Açıklaması | | Fiyat |
|---------------------|---------------------|--------|----------------|
| GFS-KONS-001 | GFS TESİSAT KONSOLU | ÖNDEN | 119,77₺ |
| GFS-KONS-002 | GFS TESİSAT KONSOLU | YANDAN | 131,04₺ |



Paslanmaz Hortum Kelepçesi

| Ürün Kodu | Ürün Açıklaması | | Adet | Fiyat |
|---------------------|-----------------------|-------|---------|----------------|
| 15266-PHK-20 | PAS. HORTUM KELEPÇESİ | DN 20 | 200 Ad. | 72,98₺ |
| 15266-PHK-25 | PAS. HORTUM KELEPÇESİ | DN 25 | 200 Ad. | 91,18₺ |
| 15266-PHK-32 | PAS. HORTUM KELEPÇESİ | DN 32 | 150 Ad. | 104,03₺ |

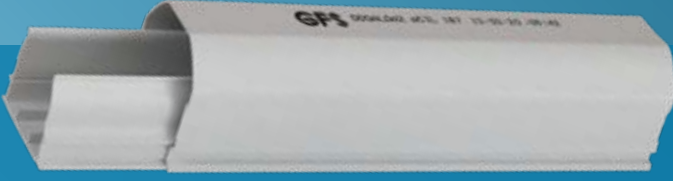

Plastik Aksesuarlar

| Ürün Kodu | Ürün Açıklaması | | Adet | Fiyat |
|--------------|-------------------------------------|---------|---------|---------|
| 15266-BY-251 | BEYAZ PVC BORU KANALI - 1 MT. | DN20-25 | 50 mt. | 240,62₺ |
| 15266-BY-252 | BEYAZ PVC DİRSEK | DN20-25 | 200 Ad. | 61,40₺ |
| 15266-BY-253 | BEYAZ PVC İÇ KÖŞE | DN20-25 | 200 Ad. | 61,40₺ |
| 15266-BY-254 | BEYAZ PVC DIŞ KÖŞE | DN20-25 | 200 Ad. | 61,40₺ |
| 15266-BY-256 | BEYAZ PVC SAYAÇ KÖRÜK BİRLEŞ.KAPAĞI | DN20-25 | 400 Ad. | 58,75₺ |
| 15266-BY-257 | BEYAZ PVC KÖRÜK - 1 MT. | DN20-25 | 50 mt. | 324,54₺ |
| 15266-BY-261 | BEYAZ PVC TERS KÖŞE DİRSEK - SAĞ | DN20-25 | 200 Ad. | 73,76₺ |
| 15266-BY-263 | BEYAZ PVC TERS KÖŞE DİRSEK - SOL | DN20-25 | 200 Ad. | 73,76₺ |
| 15266-BY-258 | BEYAZ PVC KANAL EK PARÇASI | DN20-25 | 750 Ad. | 55,48₺ |
| 15266-BY-259 | BEYAZ PVC SAYAÇ KAPAMA PARÇASI | DN20-25 | 100 Ad. | 95,47₺ |
| 15266-BY-260 | BEYAZ PVC(T)KAPAMA | DN20-25 | 120 Ad. | 97,91₺ |
| 15266-BY-262 | BEYAZ PVC DUVAR BİTİŞ KAPAĞI | DN20-25 | 400 Ad. | 58,75₺ |



BEYAZ PVC DİRSEK



BEYAZ PVC İÇ KÖŞE

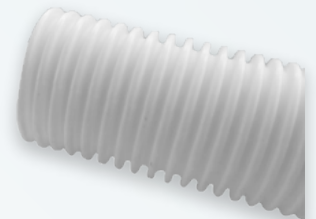

BEYAZ PVC DIŞ KÖŞE

BEYAZ PVC SAYAÇ KÖRÜK
BİRLEŞ.KAPAĞI

BEYAZ PVC KÖRÜK - 1 MT.

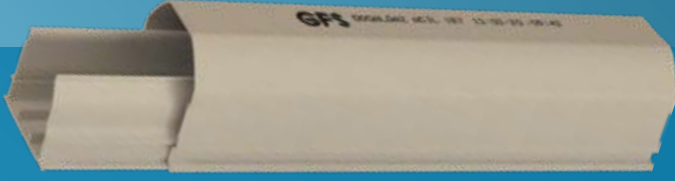

Plastik Aksesuarlar

| Ürün Kodu | Ürün Açıklaması | | Adet | Fiyat |
|--------------|------------------------------------|---------|---------|---------|
| 15266-KR-251 | KREM PVC BORU KANALI - 1MT. | DN20-25 | 50 mt. | 240,62₺ |
| 15266-KR-252 | KREM PVC DİRSEK | DN20-25 | 200 Ad. | 61,40₺ |
| 15266-KR-253 | KREM PVC İÇ KÖŞE | DN20-25 | 200 Ad. | 61,40₺ |
| 15266-KR-254 | KREM PVC DIŞ KÖŞE | DN20-25 | 200 Ad. | 61,40₺ |
| 15266-KR-256 | KREM PVC SAYAÇ KÖRÜK BİRLEŞ.KAPAĞI | DN20-25 | 400 Ad. | 58,75₺ |
| 15266-KR-257 | KREM PVC KÖRÜK - 1MT. | DN20-25 | 50 mt. | 324,54₺ |
| 15266-KR-261 | KREM PVC TERS KÖŞE DİRSEK - SAĞ | DN20-25 | 200 Ad. | 73,76₺ |
| 15266-KR-263 | KREM PVC TERS KÖŞE DİRSEK - SOL | DN20-25 | 200 Ad. | 73,76₺ |
| 15266-KR-258 | KREM PVC KANAL EK PARÇASI | DN20-25 | 750 Ad. | 55,48₺ |
| 15266-KR-259 | KREM PVC SAYAÇ KAPAMA PARÇASI | DN20-25 | 100 Ad. | 95,47₺ |
| 15266-KR-260 | KREM PVC(T)KAPAMA | DN20-25 | 120 Ad. | 97,91₺ |
| 15266-KR-262 | KREM PVC DUVAR BİTİŞ KAPAĞI | DN20-25 | 400 Ad. | 58,75₺ |



KREM PVC DİRSEK



KREM PVC İÇ KÖŞE



KREM PVC DIŞ KÖŞE



KREM PVC SAYAÇ KÖRÜK
BİRLEŞ.KAPAĞI

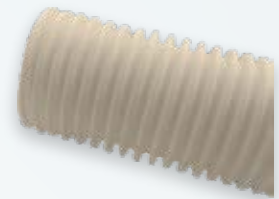

KREM PVC KÖRÜK - 1MT.



Plastik Aksesuarlar

| Ürün Kodu | Ürün Açıklaması | | Adet/Boyut | Fiyat |
|--------------|-------------------------------------|------|------------|---------|
| 15266-BY-321 | BEYAZ PVC BORU KANALI - 1 MT. | DN32 | 30 mt. | 396,11₺ |
| 15266-BY-322 | BEYAZ PVC DİRSEK | DN32 | 200 Ad. | 102,20₺ |
| 15266-BY-323 | BEYAZ PVC İÇ KÖŞE | DN32 | 120 Ad. | 102,20₺ |
| 15266-BY-324 | BEYAZ PVC DIŞ KÖŞE | DN32 | 140 Ad. | 102,20₺ |
| 15266-BY-326 | BEYAZ PVC SAYAÇ KÖRÜK BİRLEŞ.KAPAĞI | DN32 | 400 Ad. | 96,89₺ |
| 15266-BY-327 | BEYAZ PVC KÖRÜK - 1 MT. | DN32 | 50 mt. | 359,01₺ |
| 15266-KR-321 | KREM PVC BORU KANALI - 1 MT. | DN32 | 30 mt. | 396,11₺ |
| 15266-KR-322 | KREM PVC DİRSEK | DN32 | 200 Ad. | 102,20₺ |
| 15266-KR-323 | KREM PVC İÇ KÖŞE | DN32 | 120 Ad. | 102,20₺ |
| 15266-KR-324 | KREM PVC DIŞ KÖŞE | DN32 | 140 Ad. | 102,20₺ |
| 15266-KR-326 | KREM PVC SAYAÇ KÖRÜK BİRLEŞ.KAPAĞI | DN32 | 400 Ad. | 96,89₺ |
| 15266-KR-327 | KREM PVC KÖRÜK - 1 MT. | DN32 | 50 mt. | 359,01₺ |

Metal Aksesuarlar



Ocak Flexi

| Ürün Kodu | Ürün Açıklaması | Boyut | Fiyat |
|--------------|---------------------|---------|-----------|
| 14800-12-050 | EN 14800 SN-1/2-1/2 | 50 CM. | 623,63₺ |
| 14800-12-075 | EN 14800 SN-1/2-1/2 | 75 CM. | 706,57₺ |
| 14800-12-100 | EN 14800 SN-1/2-1/2 | 100 CM. | 805,14₺ |
| 14800-12-125 | EN 14800 SN-1/2-1/2 | 125 CM. | 905,87₺ |
| 14800-12-150 | EN 14800 SN-1/2-1/2 | 150 CM. | 1.000,35₺ |
| 14800-12-200 | EN 14800 SN-1/2-1/2 | 200 CM. | 1.202,54₺ |



Döner Dirsekli Ocak Flexi

| Ürün Kodu | Ürün Açıklaması | Boyut | Fiyat |
|--------------|------------------------|---------|-----------|
| 14800-DD-050 | EN 14800 DD SN-1/2-1/2 | 50 CM. | 1.159,08₺ |
| 14800-DD-075 | EN 14800 DD SN-1/2-1/2 | 75 CM. | 1.258,35₺ |
| 14800-DD-100 | EN 14800 DD SN-1/2-1/2 | 100 CM. | 1.357,43₺ |
| 14800-DD-125 | EN 14800 DD SN-1/2-1/2 | 125 CM. | 1.456,70₺ |
| 14800-DD-150 | EN 14800 DD SN-1/2-1/2 | 150 CM. | 1.555,79₺ |
| 14800-DD-200 | EN 14800 DD SN-1/2-1/2 | 200 CM. | 1.754,15₺ |

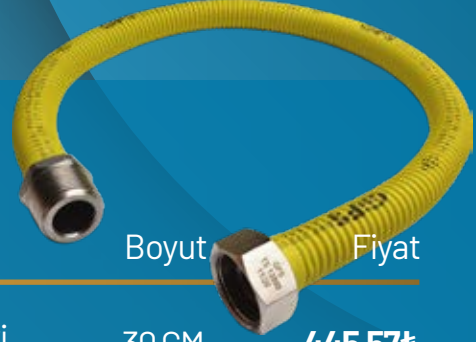

Kombi Flexi 3/4

| Ürün Kodu | Ürün Açıklaması | Boyut | Fiyat |
|----------------|------------------------|---------|---------|
| P-MSN-3434-030 | 3/4 S-3/4N KOMBİ FLEXİ | 30 CM. | 445,57₺ |
| P-MSN-3434-040 | 3/4 S-3/4N KOMBİ FLEXİ | 40 CM. | 474,40₺ |
| P-MSN-3434-050 | 3/4 S-3/4N KOMBİ FLEXİ | 50 CM. | 503,22₺ |
| P-MSN-3434-060 | 3/4 S-3/4N KOMBİ FLEXİ | 60 CM. | 532,32₺ |
| P-MSN-3434-090 | 3/4 S-3/4N KOMBİ FLEXİ | 90 CM. | 619,06₺ |
| P-MSN-3434-120 | 3/4 S-3/4N KOMBİ FLEXİ | 120 CM. | 705,80₺ |
| P-MSN-3434-150 | 3/4 S-3/4N KOMBİ FLEXİ | 150 CM. | 792,55₺ |

Kombi Flexi 1"

| Ürün Kodu | Ürün Açıklaması | Boyut | Fiyat |
|----------------|---------------------|---------|-----------|
| P-M11-DN25-030 | 1S"-1N" KOMBİ FLEXİ | 30 CM. | 1.301,63₺ |
| P-M11-DN25-040 | 1S"-1N" KOMBİ FLEXİ | 40 CM. | 1.365,19₺ |
| P-M11-DN25-050 | 1S"-1N" KOMBİ FLEXİ | 50 CM. | 1.429,05₺ |
| P-M11-DN25-060 | 1S"-1N" KOMBİ FLEXİ | 60 CM. | 1.492,90₺ |
| P-M11-DN25-070 | 1S"-1N" KOMBİ FLEXİ | 70 CM. | 1.556,46₺ |
| P-M11-DN25-080 | 1S"-1N" KOMBİ FLEXİ | 80 CM. | 1.620,32₺ |
| P-M11-DN25-090 | 1S"-1N" KOMBİ FLEXİ | 90 CM. | 1.684,18₺ |
| P-M11-DN25-100 | 1S"-1N" KOMBİ FLEXİ | 100 CM. | 1.748,04₺ |
| P-M11-DN25-120 | 1S"-1N" KOMBİ FLEXİ | 120 CM. | 1.875,46₺ |
| P-M11-DN25-150 | 1S"-1N" KOMBİ FLEXİ | 150 CM. | 2.066,73₺ |





Sayaç Flexi

| Ürün Kodu | Ürün Açıklaması | Boyut | Fiyat |
|----------------|-------------------|---------------|-----------|
| P-MSF-DN25-020 | 1" SAYAÇ FLEX | DN25 20 CM. | 1.074,87₺ |
| P-MSF-DN25-023 | 1" SAYAÇ FLEX | DN25 23,5 CM. | 1.109,26₺ |
| P-MSF-DN40-035 | 1 1/2" SAYAÇ FLEX | DN40 35 CM. | 2.371,77₺ |
| P-MSF-DN50-035 | 2" SAYAÇ FLEX | DN50 35 CM. | 3.750,45₺ |





Dilatasyon Flexi

| Ürün Kodu | Ürün Açıklaması | Boyut | Fiyat |
|----------------|------------------------|--------|-----------|
| P-MKO-DN25-055 | 1" DİLATASYON DN25 | 55 CM. | 1.146,16₺ |
| P-MKO-DN25-060 | 1" DİLATASYON DN25 | 60 CM. | 1.210,22₺ |
| P-MKO-DN32-065 | 1 1/4" DİLATASYON DN32 | 65 CM. | 1.911,72₺ |
| P-MKO-DN40-075 | 1 1/2" DİLATASYON DN40 | 75 CM. | 2.946,95₺ |
| P-MKO-DN50-085 | 2" DİLATASYON DN50 | 85 CM. | 4.547,42₺ |

Brülör Flexi

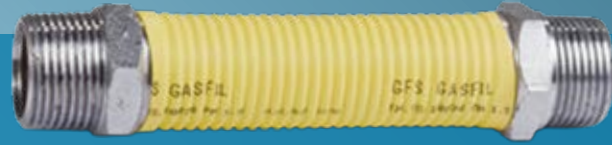

| Ürün Kodu | Ürün Açıklaması | Boyut | Fiyat |
|----------------|--------------------------|----------|-----------|
| P-MBR-DN25-016 | 1" BRÜLÖR FLEXİ DN25 | 16,5 CM. | 1.108,54₺ |
| P-MBR-DN32-016 | 1 1/4" BRÜLÖR FLEXİ DN32 | 16,5 CM. | 1.950,12₺ |
| P-MBR-DN40-021 | 1 1/2" BRÜLÖR FLEXİ DN40 | 21 CM. | 2.312,99₺ |
| P-MBR-DN50-023 | 2" BRÜLÖR FLEXİ DN50 | 23 CM. | 2.664,81₺ |

Ürünlerimiz



Kutu Flexi

| Ürün Kodu | Ürün Açıklaması | Boyut | Fiyat |
|---------------------|------------------------------|-----------------------|------------------|
| PKF-DN25-001 | ALTI KÖŞE NİPEL | DN25 AKN AKN 20 CM. | 1.138,28₺ |
| PKF-DN32-001 | ALTI KÖŞE NİPEL | DN32 AKN AKN 16,5 CM. | 1.950,16₺ |
| PKF-DN32-002 | ALTI KÖŞE NİPEL | DN32 AKN AKN 20 CM. | 1.977,42₺ |
| PKF-DN32-003 | ALTI KÖŞE NİPEL | DN32 AKN AKN 24 CM. | 2.008,59₺ |
| PKF-DN32-004 | ALTI KÖŞE NİPEL | DN32 AKN AKN 25 CM. | 2.016,38₺ |
| PKF-DN32-010 | ALTI KÖŞE NİPEL - BORU | DN32 AKN B 20 CM. | 1.661,24₺ |
| PKF-DN32-020 | ALTI KÖŞE NİPEL - İNCEALTI | DN32 AKN İDKN 20 CM. | 1.788,85₺ |
| PKF-DN32-030 | ALTI KÖŞE NİPEL - KISA NİPEL | DN32 AKN KN 20 CM. | 1.761,58₺ |
| PKF-DN32-031 | ALTI KÖŞE NİPEL - KISA NİPEL | DN32 AKN KN 20 CM. | 1.788,85₺ |
| PKF-DN32-032 | ALTI KÖŞE NİPEL - KISA NİPEL | DN32 AKN KN 20 CM. | 1.827,80₺ |
| PKF-DN32-040 | ALTI KÖŞE NİPEL - MANŞON | DN32 AKN M 20 CM. | 1.887,78₺ |
| PKF-DN32-050 | ALTI KÖŞE NİPEL - SOMUN | DN32 AKN S 20 CM. | 1.719,51₺ |
| PKF-DN32-060 | ALTI KÖŞE NİPEL - UZUN BORU | DN32 AKN UB 20 CM. | 2.030,37₺ |
| PKF-DN32-070 | ALTI KÖŞE NİPEL - UZUN NİPEL | DN32 AKN UN 25 CM. | 2.159,18₺ |



Kutu Flexi

| Ürün Kodu | Ürün Açıklaması | Boyut | Fiyat |
|--------------|--------------------------------|---------------------|-----------|
| PKF-DN32-160 | İNCE DİŞ KISA NİPEL - BORU | DN32 KN B 20 CM. | 1.472,66₺ |
| PKF-DN32-170 | KISA NİPEL - BORU | DN32 KN B 20 CM. | 1.472,66₺ |
| PKF-DN32-171 | KISA NİPEL - BORU | DN32 KN B 25 CM. | 1.511,61₺ |
| PKF-DN32-180 | MANŞON - SOMUN | DN32 M S 20 CM. | 1.629,87₺ |
| PKF-DN32-190 | NİPEL - SABİT MANŞON | DN32 N SM 21,5 CM. | 1.899,46₺ |
| PKF-DN40-001 | ALTI KÖŞE NİPEL | DN40 AKN AKN 20 CM. | 2.303,25₺ |
| PKF-DN40-010 | ALTI KÖŞE NİPEL - BORU | DN40 AKN B 20 CM. | 2.190,19₺ |
| PKF-DN40-020 | ALTI KÖŞE NİPEL - SOMUN | DN40 AKN S 20 CM. | 2.134,76₺ |
| PKF-DN40-030 | ALTI KÖŞE NİPEL - SOMUN | DN40 İAN S 20 CM. | 1.991,96₺ |
| PKF-DN40-040 | ALTI KÖŞE NİPEL - SABİT MANŞON | DN40 N SM 21,5 CM. | 2.444,30₺ |

Ürünlerimiz

Kutu Flexi



| Ürün Kodu | Ürün Açıklaması | Boyut | Fiyat |
|---------------------|-------------------------|---------------------|------------------|
| PKF-DN50-001 | İKİ AĞIZ NİPEL - BORU | DN50 İAN B 17 CM. | 2.929,43₺ |
| PKF-DN50-002 | İKİ AĞIZ NİPEL - BORU | DN50 İAN B 20 CM. | 2.964,87₺ |
| PKF-DN50-003 | İKİ AĞIZ NİPEL - BORU | DN50 İAN B 25 CM. | 3.023,93₺ |
| PKF-DN50-010 | İKİ AĞIZ NİPEL - MANŞON | DN50 İAN İAM 20 CM. | 2.569,58₺ |
| PKF-DN50-012 | İKİ AĞIZ NİPEL - MANŞON | DN50 İAN İAM 30 CM. | 2.687,71₺ |
| PKF-DN50-020 | İKİ AĞIZ NİPEL | DN50 İAN İAN 20 CM. | 2.629,49₺ |
| PKF-DN50-021 | İKİ AĞIZ NİPEL | DN50 İAN İAN 25 CM. | 2.688,55₺ |
| PKF-DN50-022 | İKİ AĞIZ NİPEL | DN50 İAN İAN 30 CM. | 2.747,61₺ |
| PKF-DN50-030 | İKİ AĞIZ NİPEL - SOMUN | DN50 İAN S 20 CM. | 2.800,61₺ |

Ürünlerimiz



Fan-Coil Flexi

| Ürün Kodu | Ürün Açıklaması | Boyut | Fiyat |
|---------------------|---------------------|------------------------|------------------|
| PFC-KL12-030 | PAS. FAN-COİL FLEXİ | 1/2-1/2 KILIFLI 30 CM. | 448,91₺ |
| PFC-KL12-040 | PAS. FAN-COİL FLEXİ | 1/2-1/2 KILIFLI 40 CM. | 507,28₺ |
| PFC-KL12-050 | PAS. FAN-COİL FLEXİ | 1/2-1/2 KILIFLI 50 CM. | 566,45₺ |
| PFC-KL12-060 | PAS. FAN-COİL FLEXİ | 1/2-1/2 KILIFLI 60 CM. | 625,83₺ |
| PFC-KL34-030 | PAS. FAN-COİL FLEXİ | 3/4-3/4 KILIFLI 30 CM. | 596,54₺ |
| PFC-KL34-040 | PAS. FAN-COİL FLEXİ | 3/4-3/4 KILIFLI 40 CM. | 686,00₺ |
| PFC-KL34-050 | PAS. FAN-COİL FLEXİ | 3/4-3/4 KILIFLI 50 CM. | 766,64₺ |
| PFC-KL34-060 | PAS. FAN-COİL FLEXİ | 3/4-3/4 KILIFLI 60 CM. | 854,30₺ |
| PFC-KL11-030 | PAS. FAN-COİL FLEXİ | 1"-1" KILIFLI 30 CM. | 1.340,31₺ |
| PFC-KL11-040 | PAS. FAN-COİL FLEXİ | 1"-1" KILIFLI 40 CM. | 1.482,13₺ |
| PFC-KL11-050 | PAS. FAN-COİL FLEXİ | 1"-1" KILIFLI 50 CM. | 1.651,22₺ |
| PFC-KL11-060 | PAS. FAN-COİL FLEXİ | 1"-1" KILIFLI 60 CM. | 1.841,58₺ |



 gfs.floorflex

 gfs.com.tr

Merkez

Çarşı Mah. Kıyı SK. NO: 2/A,
Yakacık Kartal/İstanbul

Fabrika

Çerkeşli OSB Mah. İMES
10.Cadde No: 4/4 Dilovası/Kocaeli

GFS

GFS bir  bes yapı
markasıdır.

FLEX SYSTEMS

 +90 216 593 35 00